CHANAKYA
NI POTHI

Ahmedabad 16-02-2022

Asset monetisation: NITI seeks GST waiver for 'rights to use' transfers

To enable easier monetisation of assets, the NITI Aayog may seek a waiver of goods and services tax (GST) on 'Rights to Use' while transferring an asset to a new entity, following requests from power sector PSUs, officials in the know said.

At present, the transfer of 'Rights to Use' is considered a supply under the GST regime, and attracts 18 per cent tax in the hands of the new entity or special purpose vehicle (SPV). For monetisation, assets are carved out into a separate entity or SPV by transferring rights. Such assets are housed in the parent entity's balance sheet, and need to be separated for monetisation.

With the Rs 6-trillion National Asset Monetisation Pipeline (NMP) rolled out last August, public sector enterprises have realised about Rs 26,800 crore, with another Rs 15,000-16,000 crore to be realised soon by the roads ministry. Some public sector undertakings (PSUs) have reached out to the NITI Aayog, the policy think tank managing the NMP, to seek a GST waiver on transfer of assets.

The 18 per cent GST is seen as a hurdle in acquisition due to additional costs. The NITI Aayog may soon approach the finance ministry to seek a waiver.

While transferring an asset to a separate entity, its value is computed based on its future cash flows. An 18 per cent GST liability will be recovered from the new investor, leading to an additional expense for the private sector participant. However, the intrinsic value of the asset would not include the GST component, experts said. Such a waiver is being sought to make propositions attractive for investors.

The NMP document states that monetisation of assets may require a scheme of arrangement or demerger which may pose associated transaction overheads such as continuation of tax holiday on assets, capital gains tax, stamp duty, among others, due to asset transfer. Towards this, the last Union Budget had provided a tax waiver under the Income Tax Act. The NMP document had also suggested structuring the transaction as revenue rights as against transfer of assets into an SPV will be tax efficient.

Imposing GST on the transfer of 'Rights to Use' puts an additional burden on investors, and restructuring of the power generation ecosystem would also need replica amendments in GST laws so as to provide a tax neutral status, said Rajat Mohan, senior partner at AMRG & Associates.

Such GST waiver cannot just be provided to one specific sector, said M S Mani, partner at Deloitte India. "Supply of intangible assets attracts 18 per cent GST and any exemption from the same for a specific sector or to deal with a specific situation would lead to many other demands for similar treatment," Mani said.

Besides this, for monetising power transmission assets through infrastructure investment trusts (InvIT), the NITI Aayog has suggested power companies to explore making rights-based InvIT a transmission licensee. At present, power PSUs do not have regulatory powers to grant transmission licences, and investors are required to seek the Central Electricity Regulatory Commission's nod.

State-owned Power Grid Corporation of India (PGCIL), the largest power transmission company, launched its PGInvIT in April 2021, becoming the first public sector company to do so. It has sought clarity on the GST rate in order for its InvIT to acquire more assets.

Power Grid had offered five "initial portfolio assets" at an enterprise value of Rs 10,384 crore for the PGInvIT. For the coming financial year, PGInvIT has identified three more assets of Power Grid.

Former Turkish Airlines chairman Ilker Ayci to pilot Air India as MD-CEO

Ilker Ayci, former chairman of Turkish Airlines, will lead Air India as its chief executive officer and managing director.

The airline's board met on Monday to confirm the appointment, which will be subject to regulatory approvals. Tata Sons chairman N Chandrasekaran was a special invitee at the meeting.

Ayci took over as the chairman of Turkish Airlines in 2015 and under his watch the airline has become a mega carrier connecting 328 destinations in 128 countries with a fleet of 373 aircraft.

In 2014 it flew to 261 destinations in 108 countries with a fleet of 261 aircraft. The airline's transition to a new hub in Istanbul, wide body aircraft orders and growth of cargo business also happened in his tenure.

Born in Istanbul in 1971, Ayci studied political science, public administration and international relations.

He began his career in 1994 and was an advisor to Recep Tayip Erdogan Turkey's current president and then mayor of Istanbul. He then served in the insurance sector and in 2011 became the president of Turkey's national investment promotion agency.

In a statement, N Chandrasekaran, said, "Ilker is an aviation industry leader who led Turkish Airlines to its current success during his tenure there.

"Working closely with my colleagues at Air India and the leadership of the Tata Group, we will utilize the strong heritage of Air India to make it one of the best airlines in the world with a uniquely superior flying experience that reflects Indian warmth and hospitality," Ayci said in a statement.

On social media, the Tata group's decision generated mixed responses including those pointing to Ayci's closeness to Erdogan and Turkey's pro-Pakistan stand at different forums.

Industry experts however welcomed the move. "Ayci's appointment is a positive development. It indicates that the Tatas are looking not just at a turnaround but at growth. Turkish Airlines has become a successful long haul airline in the face of stiff competition from West Asian airlines. It also has a successful cargo and MRO business.

As its chairman Ayci would have had a 360 degree view of the entire aviation ecosystem and that would be his biggest strength," said Rohit Tomar, managing partner of Caladrius Aero Consulting.

Vedanta signs up with Foxconn to manufacture semiconductors in India

In a significant development for the performance-linked incentive (PLI) scheme, Anil Agarwal-led Vedanta and Hon Hai Technology Group (also known as Foxconn) have formed a joint venture (JV) to manufacture semiconductors in India. This is the first JV in the electronics manufacturing space after the PLI policy, a joint statement issued by the companies said.

In December 2021, the Centre had cleared a PLI scheme for semiconductor and display board production in the country targeting an investment of Rs 76,000 crore over the next five to six years. India Semiconductor Mission (ISM) was also announced recently with the aim to attract large investments for manufacturing facilities in the midst of a global chip crisis.

Discussions are being held with a few state governments to finalize the location of the plant. But company officials remained tight-lipped about the quantum of investment, location of project and estimated manufacturing capacity.

The Vedanta Group had in January shared its intent to invest $15 billion for making displays and semiconductor chips in India over the coming five years. It had acquired AvanStrate, a Japanese glass substrate manufacturer in December 2017 from the Carlyle Group.

Vedanta signs up with Foxconn to manufacture semiconductors in India

The Hon Hai Technology Group is a multi-billion Taiwanese electronics contract manufacturer famed for making Apple's iPhones and other popular products. In December, the company said it had raised stake in its India subsidiary by spending $350 million, terming the new investment as part of its long-term development in India.

Hon Hai, along with its subsidiaries including Foxconn, ranks first globally in the field of electronic manufacturing services (EMS), with a market share exceeding 40 per cent.

According to the MoU signed between the two companies on Monday, Vedanta will hold majority in the JV while Foxconn will be the minority shareholder. Vedanta's Agarwal will be the chairman of the joint venture company.

Bharat FIH Ltd, a subsidiary of FIH Mobiles and a Foxconn Technology Group company, had filed its draft papers for Rs 5,000-crore initial public offering in India recently.

Foxconn Technology Group also captured headlines in December when around 2,000 of its employees at an iPhone contract manufacturing unit in Sriperumbudur blocked Chennai-Bengaluru Highway for more than 12 hours, citing alleged food poisoning in one of its hostels leading to the hospitalization of 159 employees.

Following this, the plant was put on probation by Apple Inc. The production restarted by the middle of January.

Foxconn had said it would revamp the local management team and operations in the wake of the Tamil Nadu protest.

Top realtors getting into 'second homes' concept at leisure destinations

Top property developers across western and northern India are getting into 'second homes' concept at leisure destinations. A prolonged Covid-19 pandemic, the work from home (WFH) norm and a demand for such properties, being the main reasons.

Prominent names like New Delhi-based Eldeco, and Mumbai ones like Sunteck Realty, Rustomjee and Shree Naman group have taken a plunge into the segment while DLF, Tata Realty & Infrastructure, and Isprava are some of the established names.

Eldeco plans to launch a second homes project in Kasauli, Himachal Pradesh and in Rishikesh, Uttarakhand in the second half of 2022. The Kasauli project will have 100 villas built over 35 acres with each incurring a cost between Rs 3.5 crore and Rs 8 crore while the Rishikesh project will have 60 villas at Rs 2 crore to Rs 3 crore each.

"There was big demand from our existing customers for villas. Two-bedroom home owners are upgrading to three-bedroom ones while three-bedroom owners are looking to have villas since many can work from home," Pankaj Bajaj, chairman and managing director, Eldeco said.

Rustomjee is also exploring the segment seriously. "Places around major cities hold good promise for this segment but the product should be a good one. We are in advanced stages to launch a project near Mumbai, around July. If it works, we can launch projects in other places also," chairman Boman Irani, said.

Mumbai's Shree Naman group, meanwhile, is looking to launch a second homes project in Pavna. near Lonavala in Maharashtra. The plan is to develop the project in six phases with the first one expected to be launched in April and will have 15 bungalows, said Maniti Shah, director, hospitality, of the group.

Last October, Sunteck Realty said it acquired 110 acres on Pen-Khopoli road, near Mumbai, to launch a second homes project but it is yet to start.

Anuj Puri, chairman, Anarock Property Consultants, said with WFH continuing, second home concept is here to stay. "The trend is likely to continue. The pandemic left a deeper impression on urban homeowners who reconsidered their housing options. The hope of owning a second home within salubrious, green surroundings became a part of the overall Indian ethos and hence, the outlook for the second home market looks bright. This in turn prompted developers to cash-in on the growing demand," Puri said.

As per Anarock consumer survey, at least 41 per cent respondents preferred to buy a second home for self-use. Moreover, if given a choice, 53 per cent of these respondents would prefer to buy a second property in the hills, followed by 26 per cent in and around the city of residence while 21 per cent want to move to the coastal areas.

Hiranandani Group enters consumer tech with Rs 3,500 cr investment plan

Mumbai-based real estate major Hiranandani Group has announced its foray into technology-led consumer services with its new venture 'Tez Platforms', which is set to launch this year, at an initial outlay of about Rs 1,000 crore. And, over the next 2-3 years, it plans to invest about Rs 3,500 crore in the venture.

The company will focus on large opportunities in social media, entertainment, gaming and e-sports, e-commerce, personal mobility, artificial intelligence and blockchain-linked solutions.

"We have a road map to launch two highly sought-after services in 2022, followed by another three in the next year. Tez Platforms will leverage synergies and talent from various Hiranandani Group entities, but also has aggressive plans to hire over 250 employees in FY23," said Darshan Hiranandani, chief executive officer of Hiranandani Group.

"Yotta Infrastructure will continue to be the vehicle for us to invest in areas of cloud computing, interconnectivity, enterprise applications and enterprise cyber security technologies, which are enhanced by our hyperscale and edge data center roll-outs.

LIC IPO documents: Insurers' unclaimed amount crosses Rs 20,000 crore

The amount of money lying unclaimed with the Life Insurance Corporation of India dwarfs the budgets of many ministries.

There was Rs 21,539.5 crore which lay unclaimed with India's largest insurance company, according to details in the initial public offer (IPO) document it filed over the weekend. The regulatory documentation is ahead of LIC selling shares to the public through the stock exchange for the first time this financial year. This will be India's largest ever public listing.

Unclaimed amounts include settled claims which haven't been paid out, sums which become due when policies mature as well as excess amounts paid which are to be refunded. The largest amount due is because of policies matured but where the money hasn't reached the investor. They account for Rs 19,285.6 crore or nearly 90 per cent of the total amount.

The scale of the outstanding amount is higher than the budgets of many central government ministries. It is larger than the budget for the ministry of civil aviation (Rs 10,667 crore), ministry of electronics and information technology (Rs 14,300 crore), the ministry of external affairs (Rs 17,250 crore) and the ministry of environment, forests and climate change (Rs 3,030 crore). The total unclaimed amount rose 16.5 per cent in the six months since March 2021.

The last six months saw Rs 4,346.5 crore transferred as unclaimed amounts. A total of Rs 1,527.6 crore was paid out as claims during the same period. A large number however, has been pending for a long time. More than half of the outstanding unclaimed amounts have been pending for three years or more, shows the data which is as of September 2021 data.

Rules require amounts unclaimed for more than ten years to be transferred to the Senior Citizens' Welfare Fund (SCWF) under legislation which came into effect in 2015.

"...general and health insurance companies have been notified by the Government of India to be part of the entities who shall be liable to transfer unclaimed amounts to the SCWF instituted pursuant to the Finance Act, 2015 and Finance Act, 2016," noted LIC's offer documents filed with stock market regulator, the Securities and Exchange Board of India (Sebi).

LIC's is not the only unclaimed amount. There is also another Rs 24,356 crore lying with banks; and another Rs 19,686 crore of stock market related unclaimed investments lying with the investor education and protection fund (IEPF).

The insurer has an option on its website for unclaimed amounts. It requires the policyholder's name and date of birth. The policy number is also required. The data is updated on a half-yearly basis, according to the website.

The LIC IPO is expected to sell five per cent stake to raise in excess of Rs 60,000 crore. More than Rs66 out of every Rs 100 in new business premium goes to LIC. It has over 283 million policies and over a million agents, according to a statement from the government's department of investment and public asset management (DIPAM).

Adani Enterprises posts attributable loss of Rs 12 crore in Q3

Impact on its developing business led to Adani Enterprises Ltd (AEL) registering a consolidated net loss of Rs 11.63 crore, attributable to owners of the company, for the third quarter ended December 31, 2021.

The flagship company of the Adani Group, AEL had registered an attributable profit after tax (PAT) of Rs 296.81 crore in the third quarter ended December 31, 2020 in the previous financial year 2020-21.

According to AEL, the quarterly results were not comparable with those of the previous period due to consolidation of Mumbai Airport where the group acquired 97.97 per cent stake in GVK Airport Developers Limited, its subsidiaries including Mumbai International Airport Limited (MIAL) and joint ventures in July 2021. "The Group is in the process of making a final determination of fair values of the identified assets and liabilities as per Ind AS 103. Pending this, these business combinations have been accounted for on a provisional basis," the company stated in its filings on stock exchanges.

AEL's consolidated revenues from operations stood at Rs 18757.87 crore for Q3 of FY'22 due to improved realization on the back of higher index prices in the IRM segment. The company has posted the same at Rs 11620.45 crore in Q3 of previous year FY'21.

During the quarter, the company took over Jaipur, Guwahati and Thiruvananthapuram airports, now holding portfolio of seven operational airports while it received LOA of Rs 17,100 crore for construction & maintenance for three greenfield Ganga Expressway roads projects of 464 kilometers in Uttar Pradesh on build, operate and transfer (BOT) basis. The quarter saw Adani Airports handle 14.5 million passengers along with 1,17,525 Air Traffic movements and over 180,000 metric tonnes (mt) of cargo handling.

The group also incorporated 'Adani New Industries Ltd' for generation of green hydrogen, related downstream products, manufacture of wind turbines, batteries, and electrolyzers, among others.

Also, a memorandum of understanding (MoU) was signed with POSCO for establishment of a green, environment friendly integrated steel mill at Mundra Gujarat with approximate investment of $5 billion.

On the back of an order book of 0.6 GW, the company is expanding its existing solar power capacity of 1.5 GW to 3.5 GW by Q2 FY'23.

DYNAMIC INDUSTRIES LIMITED

CIN : L24110GJ1989PLC011989
Regd Office :Plot No. 5501/2, Phase III, Nr. Trikampura Cross Road, G.I.D.C., Vatva, Ahmedabad - 382 445
Tel : 25897221-22-23, Fax: 25834292
Email : accounts@dynaind.com Website : www.dynaind.com

EXTRACT OF UNAUDITED FINANCIAL RESULTS FOR THE QUARTER AND NINE MONTHS ENDED DECEMBER 31, 2021.

(Rs. In Lakhs)

PARTICULARS	Quarter Ended on 31.12.2021 Unaudited	Year to Date Figures 31.12.2021 Unaudited	Corresponding 3 months ended in the previous year 31.12.2020 Unaudited
Total income from operations	1547.35	4107.03	840.97
Net Profit / (Loss) for the period (before Tax, Exceptional and/or Extraordinary items)	86.31	145.65	18.02
Net Profit / (Loss) for the period before tax (after Exceptional and/ or Extraordinary items)	86.31	145.65	18.02
Net Profit / (Loss) for the period after tax (after Exceptional and/ or Extraordinary items)	58.72	103.64	3.44
Total Comprehensive Income for the period [Comprising profit / (Loss) for the period (after tax) and other comprehensive income (after tax)]	60.57	109.94	3.15
Equity Share Capital	302.85	302.85	302.85
Earnings Per Share (before extraordinary items) (of Rs. 10/- each) (not annualised)			
Basic :	1.94	3.42	0.11
Diluted:	1.94	3.42	0.11
Earnings Per Share (after extraordinary items) (of Rs.10/- each) (not annualised)			
Basic :	1.94	3.42	0.11
Diluted :	1.94	3.42	0.11

Notes:
The above is an extract of the detailed format of Quarterly Financial Results filed with Stock Exchange under Regulation 33 of the SEBI (Listing Obligation and Disclosure Requirements) Regulations, 2015. The full format of the Quarterly Financial Results are available on the Stock Exchange website (www.bseindia.com) and the company's website (www.dynaind.com)

Date : 14/02/2022
Place : Ahmedabad

For, Dynamic Industries Ltd.
Sd/-
Neeraj Shah
Managing Director
DIN : 05112261

ધી ન્યુઝલાઇન

વર્ષ : ૨૮ અંક : ૧૪૨ તા.૧૬-૦૨-૨૦૨૨ પાનાં ૪ માલિક : જયની પબ્લીશર્સ તંત્રી : રણછોડ એન. શાહ સહ તંત્રી : રાધિકા ગંજવાલા

ડ્રાઈવર ?

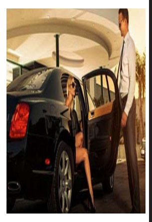

ડ્રાઈવર, રસોયા, નોકર શોધવા હવે ખૂબ જ સરળ staffavailable.com ના એકદમ અલગ પ્રકારના અને દેશમાં એકમાત્ર આવી સવલત ઓફર કરતાં પ્લેટફોર્મ ઉપર તમારી જરૂરિયાત મૂકી દો

તદ્દન ફ્રી

staffavailable.com

ક્રૂડ પણ તોફાની દરે વધે તેવી ગણતરી છે

બજેટ પછી જે ઉત્સાહ શેરબજારમાં જોવાયો હતો તે હવે અદૃશ્ય થઈ ગયો છે અને અમેરિકામાં ફુગાવાના દરમાં તોતીંગ ઉછાળા પછી હવે ફેડરલ રિઝર્વ દ્વારા વ્યાજદરમાં મોટો વધારો કરાશે તે ભય વધતો જાય છે અને તાજેતરની ગણતરીઓ મુજબ તો ફેડરલ રિઝર્વ અડધા ટકાના ઉછાળા સાથે કુલ સાત વખત વ્યાજદર વધારે તે ભય છે એટલે કે એક જ વર્ષમાં અમેરિકામાં વ્યાજદર ૩.૫ ટકા વધી જાય. જ્યારે અન્ય કેટલાક અમેરિકન નિષ્ણાતોનું મંતવ્ય છે કે એકસામટો અડધો ટકો વધારવાને બદલે દરેક વખતે પા ટકા વધારવામાં આવશે. અને તેથી આ નિષ્ણાતોનું મંતવ્ય છે કે ફેડરલ રિઝર્વ દ્વારા વર્ષ ૨૦૨૨માં લગભગ ૧.૭૫ ટકાનો વધારો કરાશે અને અલગ અલગ ગણતરીઓ પાછળ એફઆઈઆઈ સતત ભારત અને અન્ય શેરબજારોમાંથી રોકડી કરીને અમેરિકામાં પૈસા પાછા લઈ જાય છે અને આ ટ્રેન્ડ હજી થોડા દિવસો ચાલુ રહેશે તેવો ભય છે. બીજી તરફ વિવિધ કારણોસર ક્રૂડ પણ તોફાની દરે વધે તેવી ગણતરી છે અને ક્રૂડ વધે એટલે ભારતમાં પણ ફુગાવો અંકુશ બહાર થઈ ગયો છે અને સાથે સાથે વિવિધ કંપનીઓનો ઉત્પાદન ખર્ચ વધતા તેમના નફા પણ ઘટ્યા છે. અને હજી પણ આ જ પ્રકારનો ટ્રેન્ડ બીજા ત્રણ મહિના ચાલુ રહેશે તેવી સંભાવના છે અને આ કારણને લીધે પણ શેરબજારમાં અત્યારે વેચવાલીનો ટ્રેન્ડ જોવાય છે.

ખૂબ જ ગણતરીના પાંચ-સાત નિફ્ટીના શેરોમાં જ અત્યારે મજબૂતી જોવાય છે. અને તેથી આવા શેરો ઉપર ફોકસ કરી શકાય પરંતુ સામે પક્ષે જેઓ શોર્ટસેલ કરીને કમાય છે તેમને માટે અત્યારે ખૂબ જ સુંદર તક ઊભી થઈ છે અને તેથી આ બંને વ્યૂહરચનાની ચર્ચા કરીએ.

તાતા સ્ટીલનો શેર અત્યારે મજબૂત અપટ્રેન્ડમાં દાખલ થઈ ગયો છે. અત્યારે આ શેર રૂા. ૧૨૫૪ ઉપર છે અને સતત બીજા ક્વાર્ટરમાં પણ જોરદાર પરિણામ આવ્યા પછી આ શેરમાં ખેલાડીઓ સક્રિય છે. આવતા થોડા દિવસોમાં રૂા. ૧૨૭૦ અને તે પછી રૂા. ૧૩૧૩નો ભાવ જોવા મળવાની ગણતરી છે. મોટા ભાગના એનાલિસ્ટો આ શેર અંગે રૂા. ૧૬૦૦થી રૂા. ૧૬૫૦નો ભાવ દર્શાવે છે પરંતુ અમારું મંતવ્ય છે કે આ શેરમાં રૂા. ૧૮૦૦ પ્લસનો ભાવ જોઈ શકાશે.

> સુંદર ઉછાળો **હિન્ડાલ્કો**ના શેરમાં પણ દેખાય છે

તેવો જ સુંદર ઉછાળો **હિન્ડાલ્કો**ના શેરમાં પણ દેખાય છે. ગયા અંકમાં પણ હિન્ડાલ્કો લેવાનું કહ્યું હતું અને તે વખતે આ શેર રૂા. ૫૨૫ ઉપર હતો અને નબળા બજારમાં પણ રૂા. ૫૪૩ ઉપર આવ્યો છે. આંતરરાષ્ટ્રીય બજારમાં અને એમસીએક્સ ખાતે એલ્યુમિનિયમ અને કોપરના ભાવમાં ભારે તેજી ચાલુ થઈ ગઈ છે અને સ્વાભાવિક છે કે તેનો ફાયદો હિન્ડાલ્કોને પણ મળે. અમેરિકા અને કેનેડા ખાતેના પ્લાન્ટમાં પણ બમ્પર નફો મળી રહ્યો છે. અને તેથી રૂા. ૫૪૩વાળો આ શેર આવતા થોડા દિવસોમાં રૂા. ૫૫૩ અને તે પછીના ઉછાળે રૂા. ૫૬૩ અને તે પછી થોડા દિવસોમાં રૂા. ૫૭૩નો ભાવ બતાવશે તે નક્કી છે.

તેવો જ સુંદર ઉછાળો અત્યારે **એક્સીસ બેંક**ના શેરમાં પણ શરૂ થયો છે. એક્સીસ ગયા અંક વખતે રૂા. ૭૯૯ ઉપર હતો અને ખરાબ બજારમાં પણ રૂા. ૮૦૪ ઉપર આવ્યો છે. આ શેરમાં આવતા થોડા દિવસોમાં ધીમા સુધારા સાથે રૂા. ૮૧૦ અને તે પછી રૂા. ૮૨૮નો ભાવ જોવા મળવાની ગણતરી છે.

તેવો જ મજબૂત ઉછાળો હવેના તબક્કે **ઇન્ડસઇન્ડ બેંક**ના શેરમાં દેખાય છે. ઈન્ડસઈન્ડ અત્યારે રૂા. ૯૮૨ ઉપર આવ્યો છે અને આવતા થોડા દિવસોમાં આ શેરમાં મજબૂત વૃદ્ધિ સાથે રૂા. ૯૯૯ અને તે પછી રૂા. ૧૦૪૫નો ભાવ જોવા મળવાની ગણતરી છે અને તેથી તે શેર ઉપર ફોકસ કરી શકાય.

શોર્ટટર્મ ખેલાડીઓનું આકર્ષણ **આઈટીસી**ના શેરમાં પણ વધ્યું છે. આઈટીસી અત્યારે રૂા. ૨૩૨ ઉપર છે અને તેમાં એકદમ ધીમા સુધારા સાથે રૂા. ૨૪૪નો ભાવ જોવા મળવાની ગણતરી છે અને તેથી તે શેર ઉપર ફોકસ કરી શકાય.

એકંદરે બજાર નબળું છે તેમ છતાં પણ **સ્ટેટ બેંક**ના શેરમાં હજી મજબૂતી જોવાય છે. ગયા અઠવાડિયે આ શેર ત્રણેક સેશન ઘટ્યો હતો અને અત્યારે રૂા. ૫૩૦ ઉપર આવ્યો છે. હજી થોડીક નબળાઈ જોવાયા પછી સ્ટેટ બેંકના શેરમાં નવી તેજી શરૂ થશે તે સ્પષ્ટ રીતે કહી શકાય અને તેથી ઘટતા ભાવે થોડા થોડા સ્ટેટ બેંક ઈન્વેસ્ટમેન્ટ અને શોર્ટટર્મ બંને રીતે ભેગા કરવા ખૂબ જ સલાહભરેલ છે.

સામે પક્ષે **એચડીએફસી**ના શેરમાં ગયા અઠવાડિયે મંદી કરવામાં પૈસા મળશે તેમ દર્શાવેલું અને તે વખતે રૂા. ૨૫૦૩ ઉપર હતો અને અત્યારે રૂા. ૨૪૨૬ ઉપર આવ્યો છે. આવતા થોડા દિવસોમાં એચડીએફસી વધારે તીવ્રતાથી ઘટીને રૂા. ૨૪૧૪ અને તે પછી રૂા. ૨૩૯૩ અને તે પછી રૂા. ૨૩૬૩ સુધી ઉતરી જાય તે સંભાવના મજબૂત છે.

રિલાયન્સનો શેર પણ અત્યારે મંદીની ઝપટમાં ફસાયેલો છે. ગયા અંક વખતે પણ રિલાયન્સમાં મંદી કરવાનું દર્શાવેલું અને તે પછી રૂા. ૨૩૩૧થી વધીને રિલાયન્સનો શેર અત્યારે ૨૩૭૬ ઉપર આવ્યો છે તેમ છતાં આ શેરમાં તીવ્ર વધઘટ અને ધીરે ધીરે ઘસારાનો ટ્રેન્ડ જોવા મળે તે સંભાવના મજબૂત છે.

વિપ્રોના શેરમાં પણ અત્યારે મંદી દેખાય છે. વિપ્રો રૂા. ૫૬૧ ઉપર ચાલે છે. ગયા અઠવાડિયે રૂા. ૫૭૨ના ભાવે વિપ્રોમાં મંદી કરવાનું દર્શાવેલું અને અત્યારના ભાવથી પણ આ શેર વધારે ઘટીને રૂા. ૫૫૭ અને તે પછી રૂા. ૫૫૨ સુધી ઉતરી જાય તો નવાઈ નહિ લાગે.

ટેક મહિન્દ્રાનો શેર પણ અત્યારે મંદીની ઝપટમાં છે. રૂા. ૧૪૨૫વાળા આ શેરમાં આવતા થોડા દિવસોમાં રૂા. ૧૪૧૪ અને તે પછી રૂા. ૧૪૦૩નો ભાવ જોવા મળી જવાની સંભાવના.

સુંદર ફન્ડામેન્ટલ હોવા છતાં **એચડીએફસી લાઇફ**નો શેર અત્યારે

ઘસાતો જાય છે. રૂા. ૫૯૫ ઉપર આવી ગયેલા આ શેરમાં આવતા થોડા દિવસોમાં રૂા.૫૯૧ અને તે પછી રૂા. ૫૮૮ના ભાવની સંભાવના છે. અને તેથી શોર્ટટર્મ માટે એક્સપોઝર ઓછું કરી શકાય. તે જ પ્રકારે **એસબીઆઈ લાઈફ**નો શેર પણ અત્યારના રૂા. ૧૧૩૩ના ભાવે વધારે ઘટીને રૂા. ૧૧૨૩ અને તે પછી રૂા. ૧૧૧૩ થઈ જવાની સંભાવના છે અને તેથી આ શેરમાં પણ મંદી કરવામાં પૈસા મળવાની ગણતરી. બાયબેકની જાહેરાત થવા છતાં **ટીસીએસ**ના શેરમાં પણ અત્યારે મંદીની અસર છે તેમ છતાં ટીસીએસમાં મંદી કરવામાં જોખમ છે. અત્યારના રૂા. ૩૬૯૫વાળા આ શેરમાં ગમે ત્યારે પોઝિટિવ સમાચાર સાથે તોફાની ઉછાળો શરૂ થઈ જવાની જગ્યા છે અને તેથી વેચવાની ભૂલ ન કરાય.

સામે પક્ષે રૂા. ૪૩૨૫વાળા **ડો. રેડ્ડીઝ**ના શેરમાં પણ આગામી દિવસોમાં ભારોભાર નબળાઈ દેખાય છે. ડો. રેડ્ડીઝ આવતા થોડા દિવસોમાં રૂા. ૪૨૮૨ અને તે પછી રૂા. ૪૨૪૨ સુધી ઉતરી જાય તે સંભાવના મજબૂત છે.

લાર્સન એન્ડ ટુબ્રોનો શેર બજેટ વખતે થોડોક ઊંચકાયો હતો પરંતુ ફરી એક વખત તેમાં ઘટાડાનો મજબૂત ટ્રેન્ડ શરૂ થઈ ગયો છે. લાર્સન અત્યારે રૂા. ૧૮૭૧ ઉપર છે અને આગામી દિવસોમાં આ શેરમાં મોટા ઘટાડા સાથે રૂા. ૧૮૫૧ અને તે પછી રૂા. ૧૮૩૧નો ભાવ જોવા મળી જાય તે સંભાવના મજબૂત છે. શોર્ટટર્મ એન્ગલથી **એશિયન પેઈન્ટ, ગ્રાસીમ, ઇન્ફોસીસ** વગેરે શેરોમાં પણ એકદમ નબળાઈનો તબક્કો ચાલી રહ્યો છે તે જ પ્રકારે રૂા. ૭૦૧ ઉપરની **તાતા કન્ઝ્યુમર,** રૂા. ૪૨૯૧ ઉપરની **ડિવીસ લેબ** અને રૂા. ૭૩૨૪ વાળા **અલ્ટ્રાટેક સિમેન્ટ**ના શેરમાં પણ મોટો ઘટાડો દેખાય છે. તે જ પ્રકારે રૂા. ૨૪૪૨ ઉપર **ટાઇટન,** રૂા. ૧૮૨૮ ઉપરનો **કોટક બેંક** અને રૂા. ૨૨૫૮ ઉપરનો **હિન્દુસ્તાન યુનિલિવર** પણ આગામી દિવસોમાં ઝડપથી ઘટશે તે ભય છે અને તેથી થોડા દિવસો પૂરતું કામકાજ મર્યાદિત રાખવું.બજેટની જોગવાઈઓને કારણે સેન્ટીમેન્ટમાં જે સુધારો જોવાયો હતો તે ફરી એક વખત ભૂંસાઈ ગયો છે અને હવે આંતરરાષ્ટ્રીય બજારોમાં અમેરિકામાં જે તોતીંગ ફુગાવાનો દર છે તેને કારણે ભારત સહિત વિશ્વભરના શેરબજારોમાં મોટા પાયે વેચવાલી શરૂ થઈ ગઈ છે અને શુક્રવારે પણ સેન્સેક્ષમાં ખૂલતાની સાથે ૬૦૦ પોઈન્ટનું ગાબડું પડી ગયું હતું તે જ પ્રકારે અમેરિકામાં પણ ગુરુવાર અને શુક્રવારે મોટા પાયે વેચવાલી જોવાઈ છે.

અમેરિકાને ફુગાવાને ખૂબ જ મહત્ત્વ આપવામાં આવે છે અને અત્યારે ફુગાવાનો દર ૭ ટકા કરતા પણ વધી ગયો છે અને તે રીતે ફેબ્રુઆરી, ૧૯૮૨માં જે ફુગાવાનો દર હતો તેની કરતા પણ અત્યારે વધારે ઊંચું લેવલ આવી ગયુંછે અને તેની સાથે સાથે અમેરિકામાં ૧૦ વર્ષની ટ્રેઝરી ઉપરનું યીલ્ડ પણ સને ૨૦૧૯ પછી પ્રથમ વખત બે ટકા ઉપર આવી ગયું છે અને એક જ વર્ષમાં બે વર્ષની ટ્રેઝરી ઉપરનું યીલ્ડ ૨૬ બેઝિક પોઈન્ટ વધ્યું છે અને એક જ દિવસમાં આ પ્રકારનો ઉછાળો વર્ષ ૨૦૦૯ પછી પ્રથમ વખત છે.

ગયા અઠવાડિયે મળેલી ફેડરલ રિઝર્વની મીટીંગમાં જે સંકેત આપવામાં આવ્યો તેને કારણે અમેરિકાના અર્થશાસ્ત્રીઓ અને ઈન્વેસ્ટમેન્ટ એનાલિસ્ટોનું મંતવ્ય છે કે હવે વર્ષ ૨૦૨૨ દરમ્યાન સાત અલગ અલગ તબક્કામાં વ્યાજદરમાં વધારો કરવામાં આવશે. અને હવે જે રીતે ફુગાવો તોતીંગ દરે વધ્યો છે તે સ્પષ્ટ સંકેત આપે છે કે માર્ચ મહિનામાં જે ફેડરલ રિઝર્વની મીટીંગ આવવાની છે તેમાં ૫૦ બેઝિક પોઈન્ટનો વધારો આવે તે લગભગ નક્કી છે અને આ રીતે જો સાત વખત વ્યાજદર વધે તો કુલ ૩.૫૦ ટકાનો વ્યાજદર વધી શકે જે ખૂબ જ મોટું આકર્ષણ અમેરિકન ઈન્વેસ્ટરો માટે છે.

છેલ્લા પાંચ વર્ષ દરમ્યાન અને મુખ્યત્વે કોરોના મહામારી દરમ્યાન અમેરિકામાં જે હળવી વ્યાજનીતિ ચાલી રહી છે તેને કારણે ટોચના ફંડ હાઉસ દ્વારા સોના, ચાંદી, ક્રૂડ, કોપર તેમજ ભારત જેવા વિકાસશીલ દેશોમાં મોટા પાયે રોકાણ કર્યું હતું. કારણ કે વ્યાજદર નહિવત જેટલો હતો અને તેની સરખામણીમાં ઓછા નફાથી પણ તેમને વધારે મોટો નફાનો માર્જિન મળતો હતો, પરંતુ હવે જો ટ્રેઝરી ઉપરનું વ્યાજદર જ બે ટકાથી વધીને ૫થી ૫.૫૦ ટકા આસપાસ આવી જાય તો સ્વાભાવિક છે કે તેમને ભારત જેવા થોડા જોખમવાળા શેરબજારમાં રોકાણ કરવાને બદલે અમેરિકન સરકારની જામીનગીરીઓ કે જે વિશ્વમાં સૌથી સલામત રોકાણ મનાય છે તેમાં જ રોકાણ કરવાનું પસંદ કરે. અત્યારે અમેરિકન અર્થતંત્ર અંગે ભલે કેટલાક એનાલિસ્ટો નકારાત્મક મંતવ્યો દર્શાવતા હોય કે અમેરિકા ગળાડૂબ દેવામાં ડૂબેલો દેશ છે પરંતુ વાસ્તવિકતા એ છે કે વિશ્વના મોટા ભાગના ઈન્વેસ્ટરો અને જેમાં ચીનનો પણ સમાવેશ થઈ જાય છે તે અત્યારે અમેરિકન ડોલર અને અમેરિકન સરકારની જામીનગીરીઓને સૌથી સલામત રોકાણ તરીકે માને છે. અને તેથી જો આવા સલામત રોકાણ ઉપર જ આવું સુંદર વ્યાજ છૂટતું હોય તો શા માટે તેઓ ભારત જેવા જોખમ ધરાવતા શેરબજારમાં રોકાણ કરે ? અને તેથી આગામી દિવસોમાં એફઆઈઆઈની મોટા પાયે વેચવાલી ભારતીય શેરબજારમાં જોવાય તે ભય ખૂબ મોટો છે.

આવા માહોલમાં ભલે આપણી સરકાર આપણી રિઝર્વ બેંક કે પછી આપણા એનાલિસ્ટો આપણા શેરબજાર અને આપણા અર્થતંત્ર અંગે ભરપૂર વખાણ કેમ ન કરતા હોય પરંતુ જ્યારે એફઆઈઆઈની આવી મોટી વેચવાલી આવી રહી હોય અથવા તો આવવાની હોય તો ભલભલા તેજીના કારણો અદૃશ્ય થઈ જાય છે અને આ જ પ્રકારનો ટ્રેન્ડ આગામી દિવસોમાં ભારતીય શેરબજારમાં જોવાય તે સંભાવના ખૂબ મજબૂત છે.

બીજી તરફ ભારતીય રિઝર્વ બેંકની મીટીંગ જે ગયા અઠવાડિયે મળી હતી તેમાં ફરી એક વખત વ્યાજદરમાં વધારો કરવાનું તેમણે ટાળી દીધું છે. અગાઉના રિઝર્વ બેંક ઓફ ઇન્ડિયાના ગવર્નરો આર્થિક બાબતોના નિષ્ણાત હતા, જ્યારે રિઝર્વ બેંકના અત્યારના ગવર્નર આર્થિક બાબતો સિવાય અન્ય બાબતોમાં કાબેલિયત ધરાવે છે અને તેથી સ્વાભાવિક છે કે તેઓ સરકારના નાખુશ કરીને અર્થતંત્ર અંગે હિંમતભર્યા પગલાં લેતા અચકાય અને એટલે જ તેમના કાર્યકાળ દરમ્યાન રિઝર્વ બેંકે ખૂબ જ મોટી રકમનું ડિવિડન્ડ સરકારને ચૂકવી દીધું અને તેવી જ રીતે અત્યારે પણ તેઓ વ્યાજદરને વધારવાનું ટાળી રહ્યા છે.

અત્યારે કેવળ અમેરિકામાં જ નહિ પરંતુ વિશ્વના અન્ય દેશોમાં પણ વ્યાજદર વધારવાનું શરૂ થયું છે અને તેથી આ ટ્રેન્ડ કદાચ એક કે બે મહિના તેઓ ટાળી શકશે, પરંતુ તે પછીના સમયગાળામાં તેમણે રાજકીય નેતાગીરી નાખુશ થાય તો પણ વ્યાજદર વધારવા સિવાય કોઈ જ વિકલ્પ નથી રહેવાનો અને જ્યારે ભારતમાં પણ વ્યાજદર વધશે ત્યારે ટેમ્પરરી ધોરણે તો કંપનીની નફાશક્તિને અસર પડે તે સ્વાભાવિક છે. દરેક કંપની પોતાની પ્રોડક્ટની કિંમત તરત નથી વધારી શકતી અને તેથી વ્યાજદર વધે અથવા તો ક્રૂડને કારણે ફુગાવો વધે અને તેમની કાચામાલની અને અન્ય પડતરો ઊંચી જાય ત્યારે કંપનીઓના નફાને મોટો ફટકો પડે છે અને આ જ ટ્રેન્ડ આપણે ડિસેમ્બર ક્વાર્ટરના તમામ સિમેન્ટ કંપનીઓના પરિણામો જોયો. સિમેન્ટની માંગમાં સુંદર ઉછાળો હોવા છતાં આ કંપનીઓ ક્રૂડતેલનો ભાવ વધારો અને ટ્રાન્સપોર્ટેશન ખર્ચ વધ્યો હોવા છતાં સિમેન્ટની કિંમતો નથી વધારી શકી અને તેથી મોટા ભાગની સિમેન્ટ કંપનીઓના આંકડા ખરાબ આવ્યા છે અને આ જ પ્રકારનો ટ્રેન્ડ આગામી સમયગાળામાં ફુગાવા અને વ્યાજદરને કારણે અન્ય સેક્ટરની કંપનીઓમાં પણ જોવાય તે ભય છે. આમ વિવિધ દલીલોનું તાત્પર્ય એક જ આગામી દિવસોમાં ભારતીય બજારમાં વધઘટનું પ્રમાણ તેમજ પ્રોફિટ બુકિંગ અને ઘટાડાનું પ્રમાણ વધારે હશે અને એકદમ સિલેક્ટીવ શેરોમાં જ તેજીમય માહોલ જોઈ શકાશે. અને તેથી હવેના તબક્કે ખૂબ જ સંભાળીને કામ કરવું જરૂરી છે. એક દિવસ બજાર ઊંચકાય અને બીજે દિવસે બજાર એકદમ તૂટી જાય તે પ્રકારનો ઝીગઝેગવાળો ટ્રેન્ડ પણ જોવા મળે તેની તૈયારી પણ રાખવી.

શેરબજારને અસર કરતું એક ત્રીજું મહત્ત્વનું પરિબળ વિવિધ રાજ્યોની ચૂંટણીઓ છે અને આ ચૂંટણીઓના આંકડા પણ બજારને મોટો આંચકો આપી જાય તો નવાઈ નહિ લાગે અને ખાસ કરીને ઉત્તરપ્રદેશ વિધાનસભાના પરિણામોની ખૂબ જ બારિકાઈથી અભ્યાસ થઈ રહ્યો છે. ઉત્તર પ્રદેશ દેશનું સૌથી મોટું રાજ્ય છે અને તેમાં ચૂંટણીના પરિણામ શું આવે છે તે જોવું ખૂબ જ રસપ્રદ છે.

આ પરિણામમાં જો ભાજપ માટે જો કોઈપણ નકારાત્મક ડેવલપમેન્ટ થયું તો તેની અસર પણ શેરબજાર ઉપર ખૂબ જ ગંભીર પડી શકે.

ઉપર ચર્ચા કરી તે મુજબ ડિસેમ્બર ક્વાર્ટરમાં સિમેન્ટ કંપનીઓની નફાશક્તિને ગંભીર અસર પડી છે અને ક્રૂડમાં જે ઉછાળો છે તે અટકે તેવી કોઈ સંભાવના નથી લાગતી. આંતરરાષ્ટ્રીય સ્તરે રશિયા અને યુક્રેન વચ્ચે પણ તંગદીલી વધી રહી છે અને તેની અસર અખાતી દેશોમાં ક્રૂડતેલના ઉત્પાદન અથવા તો રશિયાના ક્રૂડતેલના ઉત્પાદન ઉપર પડે તો પણ નવાઈ નહિ લાગે અને આ પાસું હોવાને કારણે ક્રૂડમાં વધુ ને વધુ તેજીમય ટ્રેન્ડ સિમેન્ટ કંપનીઓની નફાશક્તિની પત્તર ફાડી નાખશે.

બીજી તરફ કેન્દ્ર સરકાર દ્વારા ઈન્ફ્રાસ્ટ્રક્ચર પ્રોજેક્ટો અને ખાસ કરીને ગતિશકિત પ્રોજેક્ટ અંગે મહત્ત્વની જાહેરાતો અને જોગવાઈ કરવામાં આવી છે પરંતુ આ જોગવાઈઓ ક્યારે વાસ્તવિક બને તે વાત અલગ છે અને ત્યાં સુધી સિમેન્ટની માંગમાં મોટા ઉછાળાની સંભાવના ઓછી છે. ત્રીજી તરફ આંતરરાષ્ટ્રીય અસર હેઠળ રિઝર્વ બેંક અને હાઉસીંગ ફિનાન્સ કંપનીઓ અને બેંકો પણ હાઉસીંગ સેક્ટરમાં વ્યાજદર વધારશે અને તેને કારણે પણ રિયલ એસ્ટેટની જે માંગ છે. તેને થોડીક અસર પડવાની અને આ પાસાઓને લીધે આગામી સમયગાળામાં સિમેન્ટ શેરોમાં એકંદરે નબળાઈ જોવા મળે તે સંભાવના મજબૂત છે.

શુક્રવારની સેશનમાં **અલ્ટ્રાટેક**નો શેર રૂા. ૯૪ના ગાબડા સાથે રૂા. ૭૩૮૦ સુધી ઊતરી ગયો હતો અને અત્યારે આ શેર સ્પષ્ટ રીતે ઘટાડાના તબક્કામાં છે. ક્રૂડ વધુ ને વધુ મોંઘું થશે તે નક્કી છે અને તે અસર નીચે એકદમ શોર્ટટર્મમાં અલ્ટ્રાટેક સિમેન્ટના શેરમાં ઘટાડો અને નબળાઈ જોવા મળે તે સંભાવના મજબૂત છે. નીચામાં એક તબક્કે રૂા. ૭૨૨૨ સુધી ભાવ ઉતરી જાય તો પણ નવાઈ નહિ લાગે.

સામે પક્ષે પૂર્વ ભારતની **બિરલા કોર્પ** અત્યારે રૂા. ૧૨૫૭ ઉપર છે અને આ શેરમાં પણ હવે સ્પષ્ટ રીતે નબળાઈનો તબક્કો દેખાય છે. તાજેતરમાં આ શેરે રૂા. ૧૬૫૦નું ટોપ બતાવ્યા પછી તેમાં છેલ્લા ૨૦ દિવસો દરમ્યાન સતત ઘટાડાનો ટ્રેન્ડ જોવાયો છે. અત્યારના રૂા. ૧૨૫૭વાળા આ શેરમાં આવતા થોડા દિવસોમાં રૂા. ૧૨૨૭ અને તે લેવલ તૂટે તો રૂા. ૧૧૭૧ સુધી ભાવ ઉતરી જાય તેવી ગણતરી છે.

દક્ષિણ ભારતની ટોચની કંપની **ધ રામકો સિમેન્ટ**માં પણ અત્યારે ભારોભાર નબળો ટ્રેન્ડ છે. રૂા. ૮૮૦ ઉપર આવી ગયેલા આ શેરમાં આવતા થોડા દિવસોમાં નવા તીવ્ર ઘટાડા સાથે રૂા. ૮૬૭ અને તે પછી એક તબક્કે રૂા. ૮૪૨ સુધી ભાવ ઉતરી જાય તો પણ સહેજેય નવાઈ નહિ લાગે.

તે જ પ્રકારે રાધાકિશન દામાણીનું હોલ્ડિંગ ધરાવતી **ઇન્ડિયા સિમેન્ટ**માં તો સિમેન્ટ ઉદ્યોગની તેજી વખતે પણ ખાસ કોઈ કસ નહોતો. રૂા. ૨૬૦ ટચ કર્યા પછી આ શેર અત્યારે રૂા. ૨૨૦ ઉપર આવી ગયો છે અને આવતા થોડા દિવસોમાં વધારે તીવ્રતાથી ઘટીને રૂા. ૨૦૮ સુધી ઉતરી જાય તે ભય ખૂબ મોટો છે.

ઓરીએન્ટ સિમેન્ટ કે જે પૂર્વ ભારતમાં મજબૂત માર્કેટ ધરાવે છે તેના શેરમાં પણ અત્યારે નબળાઈ શરૂ થઈ ગઈ છે. રૂા. ૧૮૫ પહોંચ્યા પછી આ શેર અત્યારે રૂા. ૧૭૦ ઉપર છે અને આવતા થોડા દિવસોમાંતેમાં એકદમ નાના ઘટાડા સાથે રૂા. ૧૬૪ સુધી ભાવ ઉતરી જવાની ગણતરી છે. નફાશક્તિની સરખામણીમાં ઓરીએન્ટ સિમેન્ટ પહેલેથી જ નીચા વેલ્યૂએશન ઉપર હોવાથી તેમાં મોટો ઘટાડો નથી દેખાતો.

સામે પક્ષે **સાંઘી સિમેન્ટ**ના ડિસેમ્બર ક્વાર્ટરના આંકડા ગયા અઠવાડિયે આવ્યા અને તે આંકડામાં કોઈ લાંબો કસ નથી દેખાતો અને તેથી આવતા થોડા દિવસોમાં આ શેરમાં મોટા પાયે વેચવાલી ઊભી થાય તો નવાઈ નહિ લાગે. સાંઘી અત્યારે રૂા. ૫૫ની અંદર ઊતરી ગયો છે અને આવતા થોડા દિવસોમાં વધુ ઘટીને રૂા. ૫૨ અને તે પછી રૂા. ૫૦નો ભાવ બતાવી દે તે સંભાવના પૂરેપૂરી છે.

તે જ પ્રકારે **શ્રી દિગ્વિજય સિમેન્ટ**માં પણ શોર્ટટર્મ ઘટાડાનો ટ્રેન્ડ શરૂ થઈ ગયો છે. અત્યારે રૂા. ૭૦ની અંદર ઉતરી ગયેલા આ શેરમાં મોટા ઘટાડા સાથે રૂા. ૬૭ અને તે પછી રૂા. ૬૫નો ભાવ જોવા મળી જવાની સંભાવના મજબૂત છે અને તેથી એકદમ શોર્ટટર્મ એન્ગલથી આ શેરથી દૂર જ રહેવું સલાહભરેલ.

મધ્યભારતના માર્કેટમાં મજબૂત સ્થાન ધરાવતી **જે.કે. સિમેન્ટ** નફાશક્તિની સરખામણીમાં આકર્ષક વેલ્યૂએશન ઉપર છે તેમ છતાં આ શેર પણ અત્યારે સ્પષ્ટ મંદીના તબક્કામાં આવી ગયો છે. અત્યારે રૂા. ૩૧૮૫ ઉપરના આ શેરમાં આવતા થોડા દિવસોમાં રૂા. ૩૦૦૦ની અંદર ભાવ ઊતરી જાય તે ભય છે. શુક્રવારની એક જ સેશનમાં આ શેરમાં રૂા. ૧૧૦નું ગાબડું પડ્યું હતું તે પાસું ધ્યાનમાં રાખવું પડે અને તેથી આવતી થોડી સેશનો દરમ્યાન આ શેરમાં વધારે તીવ્રતાથી ભાવ તૂટે અને રૂા. ૩૦૦૦ની નજીક આવી જાય તેવી ગણતરી છે. જ્યારે **જે.કે. લક્ષ્મી સિમેન્ટ** અત્યારે રૂા. ૫૨૦ ઉપર ચાલે છે અને આ શેરમાં પણ આવતા થોડા દિવસોમાં વધારે તીવ્રતાથી ભાવ તૂટે અને એક તબક્કે રૂા. ૫૨૩ અને તે પછી રૂા. ૫૧૩ સુધી ઉતરી જવાની સંભાવના મજબૂત છે.

પ્રીઝમ સિમેન્ટમાં તો ઘણા સમયથી આકર્ષણ અદૃશ્ય થઈ ગયું છે અને તેથી આ શેરમાં અત્યારના રૂા. ૧૨૭ના લેવલથી વધારે ઘટાડા સાથે રૂા.૧૨૨નો ભાવ આવવાની ગણતરી છે.

સ્ટાર સિમેન્ટના શેરમાં પણ કોઈ કસ નથી દેખાતો.

દેશની બે ટોચની સિમેન્ટ કંપનીઓ **એસીસી**માં ડિસેમ્બર ક્વાર્ટરમાં નબળા આંકડા આવ્યા છે. એસીસી અત્યારે રૂા. ૨૨૬૯ ઉપર છે અને આવતા થોડા દિવસોમાં તેમાં રૂા. ૨૨૨૨ સુધી ભાવ ઉતરી જાય તો સહેજેય નવાઈ નહિ લાગે.

અંબુજા સિમેન્ટમાં વેલ્યૂએશન નફાશક્તિની સરખામણીમાં આકર્ષક છે પરંતુ આ શેર પણ સ્પષ્ટ રીતે મંદીના તબક્કામાં છે. અત્યારે રૂા. ૩૬૯ ઉપર છે અને આવતા થોડા દિવસોમાં રૂા. ૩૫૫ અને તે પછી રૂા. ૩૪૪ સુધી ભાવ ઉતરી જાય તે સંભાવના મજબૂત છે.

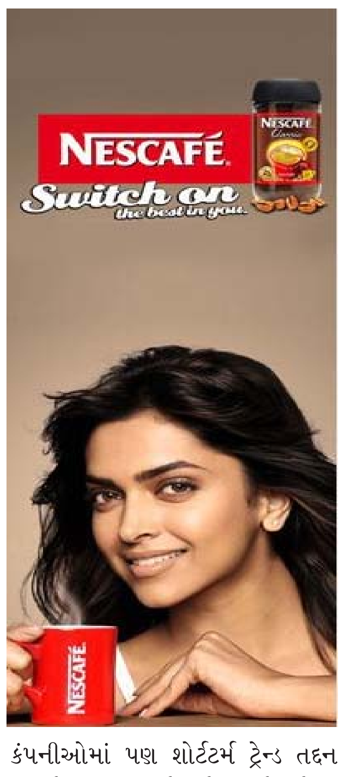

દક્ષિણ ભારતની સિમેન્ટ કંપનીઓમાં પણ શોર્ટટર્મ ટ્રેન્ડ તદ્દન નબળો પડી ગયો છે અને તેમાં **દાલમિયા ભારત**ના શેર અંગે ભલે ટોચના ફંડમેનેજરો બુલીશ હોય પરંતુ અત્યારના રૂા. ૧૯૨૨ વાળા આ શેરમાં આવતા થોડા દિવસોમાં રૂા. ૧૮૮૮ અને તે પછી રૂા. ૧૮૧૮નો ભાવ જોવા મળી જવાની ગણતરી છે. શોર્ટટર્મમાં આ શેરમાં ભારોભાર નબળાઈનો તબક્કો બેસે છે.

નિરમા ગ્રૂપની **નૂવોકા વિસ્ટા**માં પરિણામો બિનાકર્ષક આવ્યા છે. નૂવોકો વિસ્ટા અત્યારે રૂા. ૪૨૬ ઉપર છે અને આવતા થોડા દિવસોમાં તેમાં રૂા. ૪૨૦નો ભાવ જોવા મળી જાય તે સંભાવના ખૂબ મજબૂત છે. આ શેર અંગે કેટલાકે રૂા. ૭૦૦ અને કેટલાકે રૂા. ૮૦૦ના ભાવ જોવા મળશે તેવા રિસર્ચ રિપોર્ટ બહાર પાડ્યા છે પરંતુ અત્યારે તો આ શેરમાં સતત વેચવાલી ચાલુ રહે તે સંભાવના વધારે લાગે છે. અને તેથી તેનાથી દૂર જ રહેવું સલાહભરેલ.

જ્યારે મોટા ભાગના સિમેન્ટ શેરોમાં આવી હાલત હોય ત્યારે નાના અને પરચૂરણ સિમેન્ટ શેરો **અંજનિ પોર્ટલેન્ડ, બેરેક વેલી, સાગર સિમેન્ટ, શિવા સિમેન્ટ, કેસીપી લિમિટેડ, એમસીએલ ઇન્ડસ્ટ્રીઝ, હિડલબર્ગ સિમેન્ટ** વગેરેથી દૂર જ રહેવામાં સલામતી છે અને નહિતર આ સિમેન્ટ જ તમારો પાળિયો બની જશે.

છેલ્લા ત્રણ ક્વાર્ટર દરમ્યાન માંગ સુંદર હોવાને કારણે સિમેન્ટ પ્રોડક્ટ કંપનીઓના વેચાણો અને નફાશક્તિમાં સુંદર ઉછાળો જોવાયો છે અને તેથી આ શેરોમાં રિરેટીંગ પણ ડ્યૂ છે. જેટલા પ્રમાણમાં સિમેન્ટ કંપનીઓની નફાશક્તિ દબાણ હેઠળ છે તેટલું દબાણ સિમેન્ટ શીટ અને સિમેન્ટ પાઈપ બનાવતી કંપનીઓ ઉપર નથી અને તેઓ હરિફાઈ ઓછી હોવાથી ભાવ વધારો કરી શકે છે અને આ પાસાને કારણે સિમેન્ટ પ્રોડક્ટ શેરોમાં મોટો ઘટાડો જોવા મળે તે ભય ઓછો છે.

તેમ છતાં **હૈદરાબાદ ઇન્ડસ્ટ્રીઝ** કે જે હવે એચઆઈએલ નામ ધરાવે છે તેનો શેર અત્યારે ઘટાડાના તબક્કામાં છે. અત્યારે ઘટીને રૂા. ૪૦૮૦ સુધી આવી ગયેલા આ શેરમાં હજી થોડા દિવસો રૂા. ૪૦૩૬ અને તે તૂટે તો રૂા. ૩૯૮૯નો ભાવ બતાવી દે તે સંભાવના ખૂબ મજબૂત છે, પરંતુ મધ્યમગાળાના એન્ગલથી તે શેર ઉપર ફોકસ રાખી શકાય અને તેમાં રિટર્ન સારું છૂટશે તેવી ગણતરી છે.

સિમેન્ટ પ્રોડક્ટ કંપનીઓમાં **વિસાકા ઇન્ડસ્ટ્રીઝ**નો શેર પણ ખૂબ જ આકર્ષક છે. જે રીતે જીએચસીએલે ટેક્ષટાઈલમાં ખૂબ જ મોટું રોકાણ કરી નાખ્યું હતું અને તે આ વર્ષે ફળ્યું છે તે જ પ્રકારે વિસાકા ઈન્ડસ્ટ્રીઝ પણ ટેક્ષટાઈલમાંથી જંગી નફાશક્તિ ધરાવે છે. ૬૦૦ પોઈન્ટના ગાબડા છતાં પણ આ શેર ફક્ત રૂા. ૬ ઘટીને રૂા. ૬૦૦ ઉપર ચાલી રહ્યો છે અને તેમાં છેલ્લા ૧૨ મહિનાની નફાશક્તિ સામે કેવળ ૮.૭૧નો પીઈરેશિયો છે અને રૂા. ૩૭૧ની બુકવેલ્યૂ છે અને તે પાસાને કારણે આ શેરમાં જોખમ નહિવત છે અને થોડા થોડા શેરો આ તબક્કે ભેગા કરી શકાય.

રામકો ઇન્ડસ્ટ્રીઝ પણ ખૂબ જ સુંદર વેચાણો અને નફાશક્તિ ધરાવે

DYNAMIC INDUSTRIES LIMITED

CIN : L24110GJ1989PLC011989
Regd Office :Plot No. 5501/2, Phase III, Nr. Trikampura Cross Road, G.I.D.C., Vatva, Ahmedabad - 382 445
Tel : 25897221-22-23, Fax: 25834292
Email : accounts@dynaind.com Website : www.dynaind.com

EXTRACT OF UNAUDITED FINANCIAL RESULTS FOR THE QUARTER AND NINE MONTHS ENDED DECEMBER 31, 2021.

(Rs. In Lakhs)

PARTICULARS	Quarter Ended on 31.12.2021 Unaudited	Year to Date Figures 31.12.2021 Unaudited	Corresponding 3 months ended in the previous year 31.12.2020 Unaudited
Total income from operations	1547.35	4107.03	840.97
Net Profit / (Loss) for the period (before Tax, Exceptional and/or Extraordinary items)	86.31	145.65	18.02
Net Profit / (Loss) for the period before tax (after Exceptional and/ or Extraordinary items)	86.31	145.65	18.02
Net Profit / (Loss) for the period after tax (after Exceptional and/ or Extraordinary items)	58.72	103.64	3.44
Total Comprehensive Income for the period [Comprising profit / (Loss) for the period (after tax) and other comprehensive income (after tax)]	60.57	109.94	3.15
Equity Share Capital	302.85	302.85	302.85
Earnings Per Share (before extraordinary items) (of Rs. 10/- each) (not annualised)			
Basic :	1.94	3.42	0.11
Diluted:	1.94	3.42	0.11
Earnings Per Share (after extraordinary items) (of Rs.10/- each) (not annualised)			
Basic :	1.94	3.42	0.11
Diluted :	1.94	3.42	0.11

Notes:
The above is an extract of the detailed format of Quarterly Financial Results filed with Stock Exchange under Regulation 33 of the SEBI (Listing Obligation and Disclosure Requirements) Regulations, 2015. The full format of the Quarterly Financial Results are available on the Stock Exchange website (www.bseindia.com) and the company's website (www.dynaind.com)

For, Dynamic Industries Ltd.
Sd/-
Neeraj Shah
Managing Director
DIN : 05112261

Date : 14/02/2022
Place : Ahmedabad